

Auszug aus der Liegenschaftskarte

Maßstab 1: 1000

Stadt Preetz
Der Bürgermeister

Gemarkung : Preetz

Flur : 13

Flurstück : 20/57

Preetz, 21.03.2011

Datengrundlage ALK 2009
Herausgeber: Vermessungs-
und Katasterverwaltung S-H

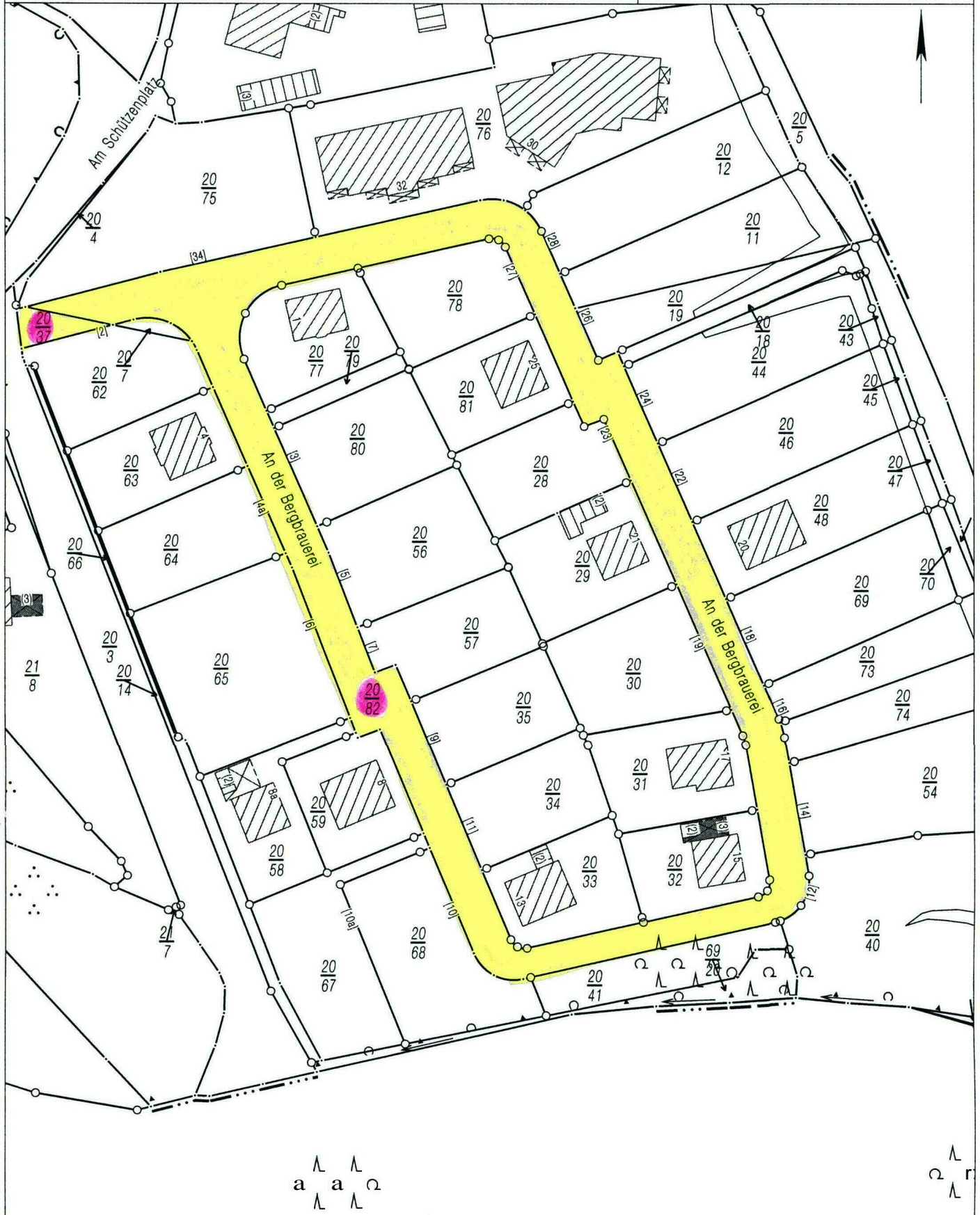

Dieser Auszug ist maschinell erstellt und wird nicht unterschrieben. Auszüge aus der Liegenschaftskarte sind gesetzlich geschützt. Die Vervielfältigung ist nur für eigene, nichtgewerbliche Zwecke gestattet. Der Grundriss ist aus einer Karte kleineren Maßstabs erstellt worden. Die Genauigkeit entspricht nur der geometrischen Qualität der ursprünglichen Karte. Datengrundlage ALK 2009, Herausgeber: Vermessungs- und Katasterverwaltung Schleswig-Holstein.