

## Erörterung von Bauleitplänen

**13. Änderung des Flächennutzungsplanes der Stadt Preetz für den Bereich westlich der Kreisberufsschule an der Kieler Straße, südlich der geplanten gewerblichen Bauflächen an der Ortsumgehung B 76, östlich der Waldflächen an der Schwentine und nördlich der Waldflächen des ehemaligen Predigerseminars**

**Bebauungsplan Nr. 95 „Bebauung Großer Dänenkamp“ für den Bereich westlich der Kreisberufsschule an der Kieler Straße, südlich der geplanten gewerblichen Bauflächen an der Ortsumgehung B 76, östlich der Waldflächen an der Schwentine und nördlich der Waldflächen des ehemaligen Predigerseminars**

Gemäß § 3 Abs. 1 des Baugesetzbuches (BauGB) in der zurzeit geltenden Fassung soll für die oben genannten Bauleitpläne am Mittwoch, den 18. September 2013, um 19.00 Uhr, im Ratssaal der Stadt Preetz, Bahnhofstraße 27, eine frühzeitige Beteiligung der Öffentlichkeit durchgeführt werden. Alle interessierten Bürgerinnen und Bürger werden hiermit zu dieser Erörterung eingeladen.  
Preetz, den 2. September 2013

Stadt Preetz  
Der Bürgermeister  
Wolfgang Schneider

Anlage: Übersichtskarte über den Geltungsbereich der 13. Änderung des Flächennutzungsplanes  
Übersichtskarte über den Geltungsbereich des Bebauungsplanes Nr. 95

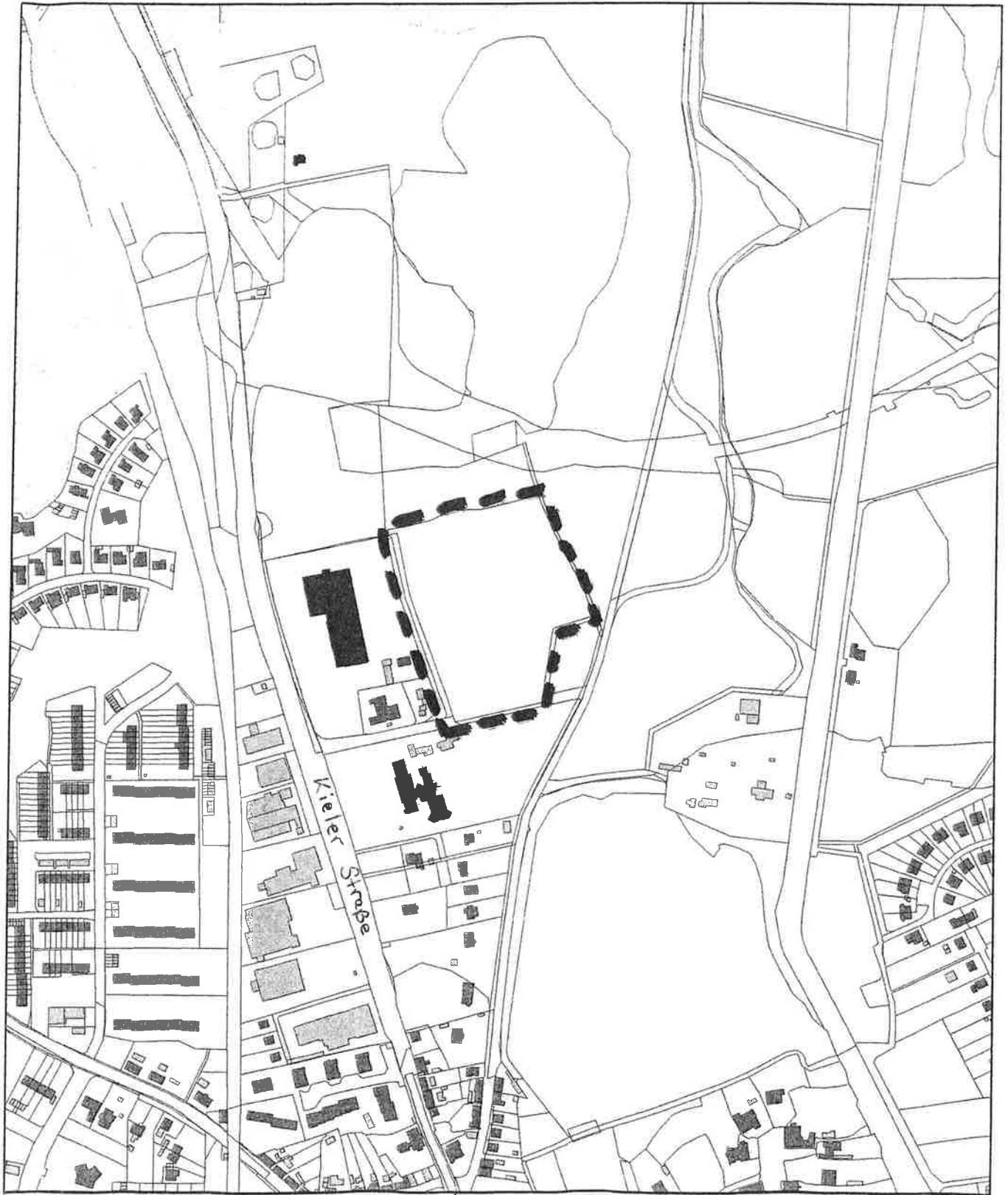

Geltungsbereich der 13. Änderung des Flächennutzungsplanes  
Grundlage: Auszug aus der Liegenschaftskarte, Vermessungs- und  
Katasterverwaltung Schleswig-Holstein, 2013

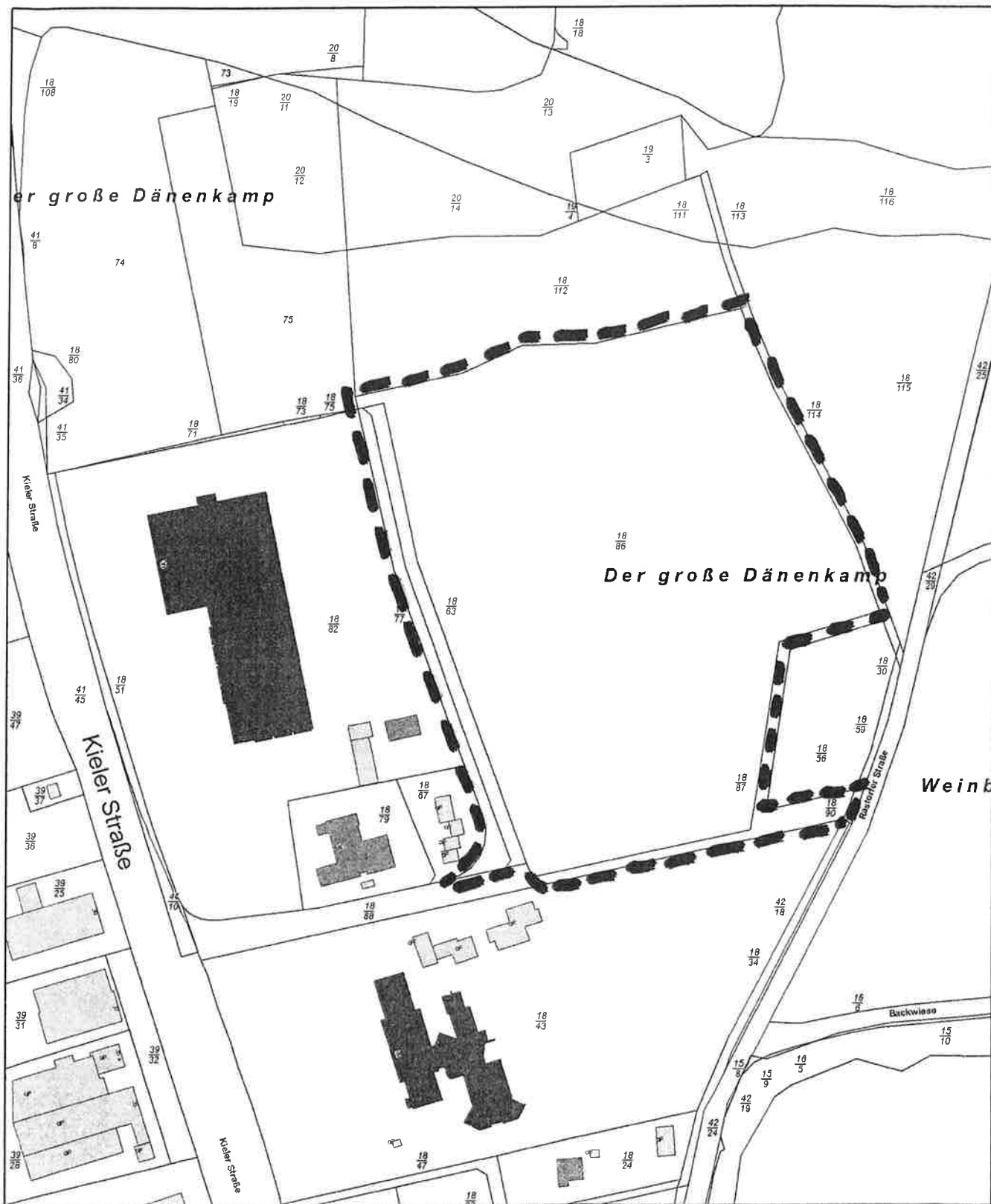

## Geltungsbereich Bebauungsplan Nr. 95

Grundlage: Auszug aus der Liegenschaftskarte, Vermessungs- und Katasterverwaltung S.-H. 2013