

**Satzung der Stadt Preetz über das Außerkrafttreten der Satzung der Stadt Preetz über die  
Veränderungssperre**

**für den Geltungsbereich des Bebauungsplanes Nr. 94 „Bebauung östlich des Kirchsees für den Bereich  
des Teilbaugebietes Nr. 94 B für das Gebiet östlich des Kirchsees, südlich des Grundstücks  
Schellhorner Straße 54 a, westlich der Ostgrenze der Flurstücke 371/8 und 12/91 und westlich der Louise-  
Schroeder-Straße – mit Aussparung des Gebietes des Bebauungsplanes Nr. 92 – bis zur Stadtgrenze.**

Die Stadtvertretung Preetz hat in ihrer Sitzung am 23.09.2014 aufgrund des §§ 17 des Baugesetzbuches (BauGB) in der Fassung der Bekanntmachung vom 23.09.2004 (BGBl. I, S. 2414), zuletzt geändert durch Artikel 1 des Gesetzes zur Stärkung der Innenentwicklung in den Städten und Gemeinden und weiteren Fortentwicklung des Städtebaurechts vom 11.6.2013 (BGBl. I S. 1548), folgende Satzung beschlossen:

**§ 1 Außerkrafttreten der Veränderungssperre für einen Teilbereich**

Die Geltungsdauer der zur Sicherung der Planung der am 6.11.2012 von der Stadtvertretung der Stadt Preetz beschlossenen Veränderungssperre nach § 14 und 16 des Baugesetzbuches (BauGB) für das Gebiet östlich des Kirchsees, südlich des Kirchseeparks, westlich der Schellhorner Straße bis zur Zufahrt der Grundstücke Schellhorner Straße 54 bis 54a, westlich der Ostgrenze der Grundstücke Schellhorner Straße 54, 54 a – c, westlich der Ostgrenze der Flurstücke 371/8 und 12/91 und westlich der Louise-Schroeder Straße – mit Aussparung des Gebietes des Bebauungsplanes Nr. 92 – bis zur Stadtgrenze für den Bereich des Teilbaugebietes Nr. 94 B tritt außer Kraft. Der Teilbaugebiet Nr. 94 B umfasst das Gebiet östlich des Kirchsees, südlich des Grundstücks Schellhorner Straße 54 a, westlich der Ostgrenze der Flurstücke 371/8 und 12/91 und westlich der Louise-Schroeder-Straße – mit Aussparung des Gebietes des Bebauungsplanes Nr. 92 – bis zur Stadtgrenze.

**§ 2 Räumlicher Geltungsbereich**

Der Geltungsbereich der Satzung ist in der anliegenden Skizze, die Bestandteil der Satzung ist, gekennzeichnet.

**§ 3 Inkrafttreten der Satzung**

Die Satzung über das Außerkrafttreten eines Teilbereiches der Veränderungssperre tritt am Tage nach ihrer Bekanntmachung in Kraft.

Preetz, den 23.09.2014

L.S.

Stadt Preetz  
Der Bürgermeister

Wolfgang Schneider

Übersichtskarte über den Bereich der Satzung

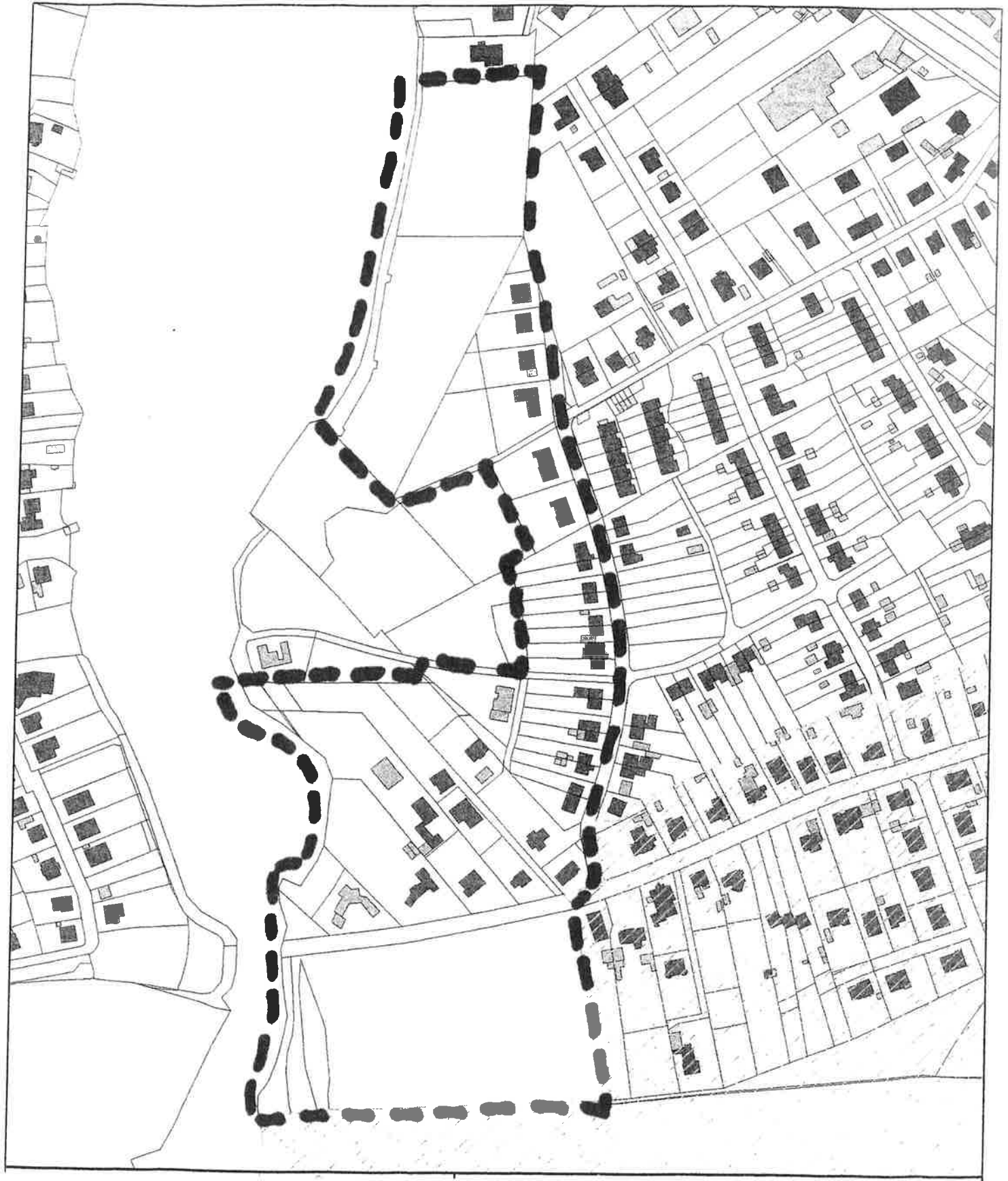

Übersichtskarte über den außer Kraft tretenden Teilbereich der Veränderungssperre des Bebauungsplanes Nr. 94